

短期研究小間



申請說明

1.輸入姓名 Enter your name

1. 姓名 Name * 

輸入您的答案

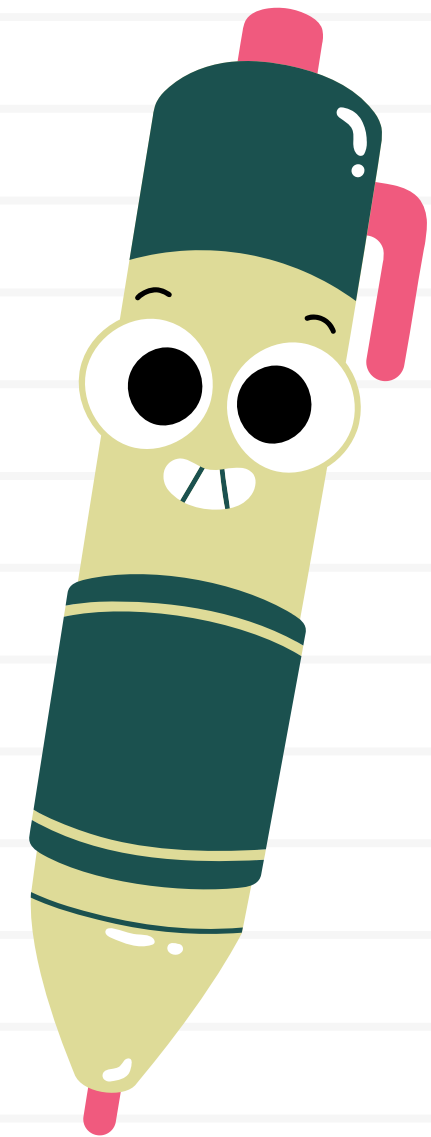

2. 勾選借用別 Choose your reservation

要選對喔!



2. 借用別 Study Carrel Reservation *

- 新借：第一次申請 (不包含長期研究小間)、上個梯次沒申請
- 續借：有使用上個梯次

新借 New Applicant

續借 Renewal

3.輸入使用梯次 Enter usage time

請輸入「正確使用期限」並在「正確時間」提出申請

3. 使用梯次 Study Carrel Usage Time *

- (1) 參考【圖書館網頁/服務/空間與設備/研究小間/短期借用】中的「使用梯次一覽表」，填寫「使用期限」。
- (2) 注意：請遵守各梯次「新借」或「續借」的「申請起始日」提交申請。

Please refer to the list of usage levels on the official website of TKU Library, and fill in the usage period.
Example: To apply for a Short Term Study Carrel from 8/28-9/24, please fill in 8/28-9/24.

(<https://www.lib.tku.edu.tw/Front/Serve/SpaceandEquipment/ResearchRoom/Page.aspx?id=N5VrilZem%2Bw=>)

輸入您的答案



3-1. 使用梯次一覽表說明

How to use the list of usage levels

1 各梯次的使用期限

使用期限	9/9-10/6
2 申請起始日 新借 申請起始日	9/2(一)
續借 申請起始日	9/4(三)

3 圖書館休館日

● 休館日：9/17(二)中秋節

1 請在申請表欄位輸入此區間
Enter the usage time

2 新借者：梯次開始前7天
New applicants：Seven days before the start of the next usage level.

2 續借者：梯次開始前5天
Renewers：Five days before the start of the next usage level.

3 各梯次的休館日
Closing days for each usage level.

4. 輸入證號 Enter your ID number

4. 學號 Student ID * 

值必須是數字

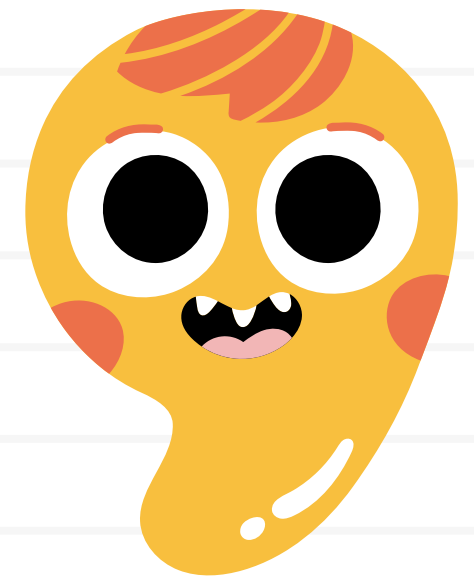

5. 勾選學院 Choose your college

5. 學院 College * 

文學院 Liberal Arts

6. 輸入系所 Enter your department

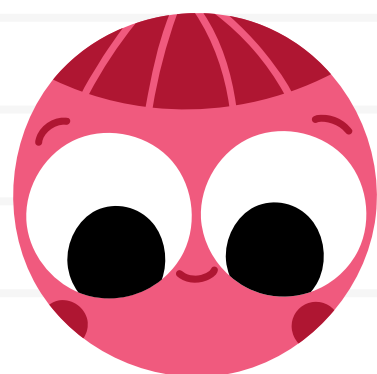

6. 系所 Dept. *

輸入您的答案

7. 勾選身分別 Choose your status

7. 身分別 Status *

博士生 PHD



8.輸入年級 Enter your grade

8. 年級 Year * 

數目必須介於 1 ~ 10 之間

9.輸入連絡電話 Enter your phone number



9. 聯絡電話 Contact phone number *

輸入您的答案

10. 輸入論文題目 Enter your topic

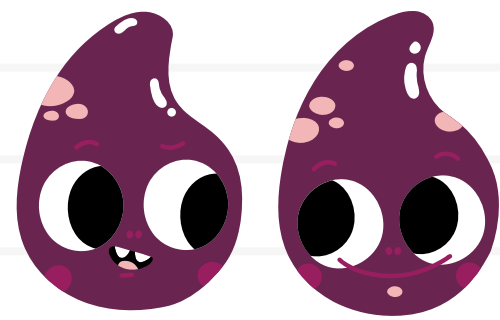

10. 論文題目 Dissertation / Thesis Topic * 

輸入您的答案

11. 輸入指導老師 Enter your advisor

11. 指導老師 - 姓名(全名) Name of Advisor (Full Name) *

輸入您的答案

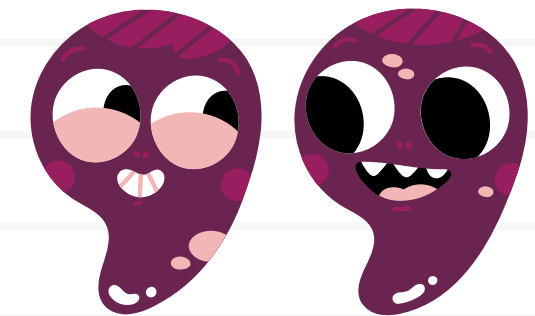

12. 閱讀使用須知 Read the information for use

12. 詳閱「淡江大學覺生紀念圖書館研究小間使用須知」 For information about using a study carrel.
([https://www.lib.tku.edu.tw/File/Userfiles/0000000004/files/03研究小間使用須知_20221025修訂通過\(111-2執行小組\).pdf](https://www.lib.tku.edu.tw/File/Userfiles/0000000004/files/03研究小間使用須知_20221025修訂通過(111-2執行小組).pdf)) *

我已瞭解研究小間使用須知，並願意遵守各項規定。 I understand and will follow the rules of using a study carrel.

13. 閱讀個資提供同意書

Read the Personal Information Provision Consent

13. 本申請單所蒐集之個人資料僅作服務聯繫之用，不作其他用途。
淡江大學圖書館個人資料提供同意書 **Personal Information Provision Consent** : *
※ <https://www.lib.tku.edu.tw/Front/Template/Page.aspx?id=zTq4pS6u2k8=&Sn=374&lang=tw>
※ <https://www.lib.tku.edu.tw/Front/Template/Page.aspx?id=zTq4pS6u2k8=&Sn=374&lang=en>
(English) *

我已閱讀淡江大學圖書館個人資料提供同意書，並接受同意書內容。 I have read the Release of Personal Information Agreement and agree to how my information will be used.

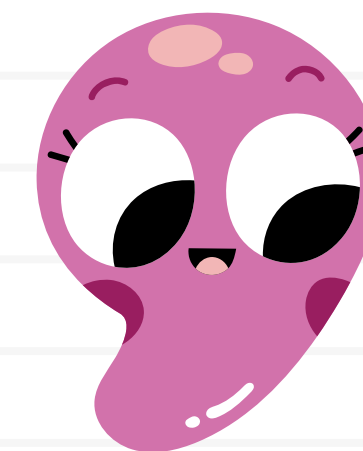

申請完成



審核結果

寄送至

本校0365信箱

等審核結果

